Tauwerkstaschen - Rope Bags

Die offenen Tauwerkstaschen von Outils-Oceans wurden speziell entwickelt um Tauwerk (Fallen, Schoten etc.) griff- und einsatzbereit zu verstauen. Das Montieren ist schnell und einfach. Die Taschen können jederzeit einfach abgenommen werden, um die Taschen vor der UV-Stahlung zu schützen und um sie leichter reinigen zu können.
Die Outils Oceans Taschen wurden in enger Zusammenarbeit mit Regattaseglern entwickelt und haben sich als langlebig und solide erwiesen.
The open rope bags have been developed to stow ropes (halyards, sheets etc) flaked and ready to run. Their installation is quick and easy. They can be removed when the boat is at the dock for a better protection against UVs and to faciliate cleaning and winter storage.
Outils Oceans rope bags have been developed in collaboration with racers and have been proven to be solid and long lasting.

Art.-Nr.	Länge length	Breite width	Tiefe depth		
FT1001	160 mm	190 mm	60 mm	mit Fenster	with window
FT1002	220 mm	250 mm	80 mm		
FT1003	300 mm	310 mm	100 mm		
FT1004	400 mm	310 mm	100 mm		

Die Outils-Oceans RACING wurde als Antwort auf die Wünsche nach leichteren und robusten Leinentaschen entwickelt. Mit neuem Design und neuem Material sind diese formstabilen Taschen im Schnitt 20 % leichter als vergleichbare Taschen. Sie wurden auf dem neuen Ultime Trimaran und dem IMOCA Open 60 getestet. Ein Moderner Look in hellgrau und das bekannte "Quick-Fixation-System" zur leichten Montage machen diese Taschen zu Ihrem optimalen Begleiter an Bord.
The Outiles-Oceans RACING has been created to answer the call for lightweight sturdy rope bags. With a new design and material, our RACING rope bags are on average 20 % lighter. They retain their shape and don't deform. They have been tested on the new Ultime trimarans and IMOCA Open 60s. Stylish new look in light grey and the "Quick-Fixation-System" to ensure easy installation and removal.

Art.-Nr.	Länge length	Breite width	Tiefe depth		
FT1101G	160 mm	190 mm	60 mm	verschließbar	with closing
FT1102G	220 mm	250 mm	80 mm		
FT1103G	300 mm	310 mm	100 mm		
FT1104G	400 mm	310 mm	100 mm		

Die geschlossenen Tauwerktaschen von Outils-Oceans wurden speziell entwickelt, um Leinen aufgeschossen zu verstauen. Einfach an der Vorderseite der Tasche ziehen, damit sich diese öffnet., und anschließend die aufgeschossene Leine in die Tasche gleiten lassen. Die Tasche schließt sich automatisch. Egal unter welchen Bedingungen, die Leine ist immer Griffbereit. Ziehen - verstauen und los! Die Tasche ist geschlossen.
Alle Outils Oceans Taschen sind mit dem "Quick-Fixation-System" ausgestattet, um eine einfache Montage und Demontage zu ermöglichen.
The Outils-Oceans closed rope bags have been developed to stow lines coiled. Once the line is coiled, pull the front of the bag to open, slide the coil inside. The rope bag closes automatically. No matter what the conditions are the line is always there.
Pull, stow and let go. It´s shut!
All Outils Oceans rope bags have the "Quick fixation system", which allows for easy installation and removal.

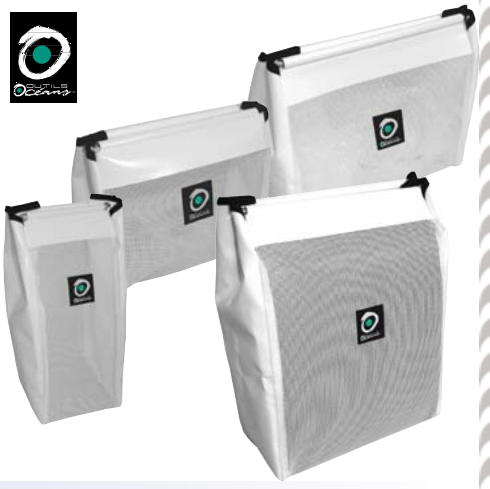

Art.-Nr.	Länge length	Breite width	Tiefe depth		
FT1011	160 mm	400 mm	200 mm	für Mastbasis	for Mast base
FT1012	250 mm	200 mm	100 mm		
FT1013	300 mm	250 mm	150 mm		
FT1014	300 mm	400 mm	150 mm		

Aufbewahrungstaschen - Storage Bags

Die Outils-Oceans Aufbewahrungstaschen, mit entweder einem oder zwei Fächern und klaren Fenstern sind einfach zu montieren. Die Tasche mit zwei Fächern ist modular und kann sowohl horizontal, als auch vertikal mit anderen Taschen verbunden werden, um ein persönliches Aufbewahrungssystem zu erstellen. Alles ist organisiert und schnell zu finden: auf der einen Seite ist Platz für kleine Dinge (z.B. Sonnencreme, Schlüssel etc), auf der anderen Seite ist Platz für große Dinge wie z. B. Wasserflaschen.

The open rope bags have been developed to stow ropes (halyards, sheets etc) flaked and ready to run. Their installation is quick and easy. They can be removed when the boat is at the dock for a better protection against UVs and to faciliate cleaning and winter storage.
Outils Oceans rope bags have been developed in collaboration with racers and have been proven to be solid and long lasting.

Art.-Nr.	Länge length	Breite width	Tiefe depth		
FT1031	330 mm	250 mm	80 mm	1 Fach	1 compartment
FT1032	460 mm	200 mm	80 mm	2 Fächer	2 compartments

Alle technischen Angaben sind unverbindlich,
Irrtum und Abweichungen im Rahmen der handelsüblichen, produktionsbedingten Toleranzen vorbehalten!