Lüftungsschläuche - Ventilation hoses

PVC Lüftungsschlauch mit Stahlspirale für einen Temperaturbereich von -20°C bis +120°C
Entspricht der DIN4102. **Nur lieferbar in 6 m Längen**
PVC ventilation hoses with steel wire helix. Temperature range from -20°C up to +120°C
According to DIN4102. **Only available in 6 m length**

Art.-Nr.	Øi mm	Øi inch	Biege-radius	Druck-festigkeit
DCL076-06	75 mm	3"	53 mm	0,6 bar
DCL100-06	100 mm	4"	70 mm	0,5 bar

Motorraumlüfter aus Edelstahl - stainless steel slotted vents

Edelstahl 1.4301
Stainless steel AISI 304

Art.-Nr.		B x H außen W x H outside	B x H Ausschnitt B x H Cut out
EK41300	3 Schlitze	205 x 114 mm	182 x 90 mm
EK41290	5 Schlitze	326 x 114 mm	304 x 90 mm
EK46080	8 Schlitze	430 x 78 mm	405 x 54 mm
EK46100A	10 Schlitze	530 x 114mm	505 x 90 mm

Edelstahl 1.4301
Stainless steel AISI 304

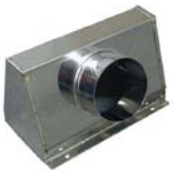

Art.-Nr.	
EK21303	Anschlussbox aus Edelstahl für 76 mm Schlauch passend für EK41300
EK21293	Anschlussbox aus Edelstahl für 76 mm Schlauch passend für EK41290

Motorraumlüfter aus ABS - slotted vents ABS

Lüftergitter aus ABS
Slotted ABS vent

Art.-Nr.		B x H außen W x H outside	B x H Ausschnitt B x H Cut out	
EK27290	5 Schlitze	337 x 122 mm	305 x 90 mm	schwarz - black
EK27290W	5 Schlitze	337 x 122 mm	305 x 90 mm	weiß - white

Anschlussbox aus ABS passend für EK27290 / EK27290W
Connecting ABS box fits for EK27290 / EK27290W

Art.-Nr.	
EK27293	schwarz - black

Alle technischen Angaben sind unverbindlich,
Irrtum und Abweichungen im Rahmen der handelsüblichen, produktionsbedingten Toleranzen vorbehalten!