Keeper & Cage

KEEPER

CAGE

Art.-Nr. lose	Art.-Nr. SB-Pack	passend für suitable for	Material material		A	B	C	mm	mm	g
				mm						
KEEPER										
CL814	CL814-SB	CL203, 211-I, 217-I, 218-I CL236, 704	Acetal		82	66	24			11
-	CL815-SB	CL211-II, CL211AN-II	Acetal		55	27	21			9
SCHRÄGSOCKEL MIT GEGENPLATTE										
-	CL818-SB	CL203, 211-I, 217-I, 218-I CL236, 704	Polyprop		87		27			14
-	CL819-SB	CL211-II, CL211AN-II	Polyprop		59		22			8
CAGE										
-	CL816-SB	CL203, 211-I, CL236	(zur Montage wird der Keeper CL814 benötigt)							
-	CL817-SB	CL211-II, CL211AN-II	(zur Montage wird der Keeper CL815 benötigt)							

Tauwerk läuft frei
Keeper ist geschlossen und verhindert ein beklemmen vom Tauwerk.

Durch spannen und nach unten ziehen des Tauwerks kann es auf der Klemme belegt werden.

Tauwerk beklemmt.
Der Keeper hält das Tauwerk in der Klemme.

Zum Lösen das Tauwerk etwas spannen und nach oben ziehen. Die Backen vom Keeper öffnen sich.

Tauwerk läuft wieder frei.

Klemmen für 3 - 6mm Tauwerk Ø - Cleats for 3 - 6mm rope Ø

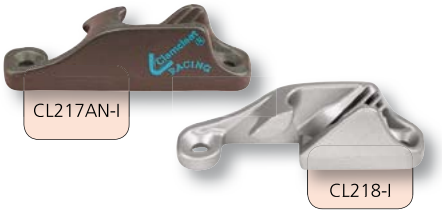

Klemmen mit seitlichem Einzug
Cleats with side entry

Art.-Nr. lose	Art.-Nr. SB-Pack	Typ type	Material material		A	B	C	mm	mm	g
				mm						
CL217-I	CL217-I-SB	silber, Steuerbord	Alu	3 - 6	82	66	18	5	4.8	30
	CL217AN-I	harteloxiert, Steuerbord	Alu	3 - 6	82	66	18	5	4.8	30
CL217-II	CL217-II-SB	silber, Steuerbord	Alu	3 - 6	55	27	17	4	4.2	24
	CL217AN-II	harteloxiert, Steuerbord	Alu	3 - 6	55	27	17	4	4.2	24
CL218-I	CL218-I-SB	silber, Backbord	Alu	3 - 6	82	66	18	5	4.8	30
	CL218AN-I	harteloxiert, Backbord	Alu	3 - 6	82	66	18	5	4.8	30
CL218-II	CL218-II-SB	silber, Backbord	Alu	3 - 6	55	27	17	4	4.2	24
	CL218AN-II	harteloxiert, Backbord	Alu	3 - 6	55	27	17	4	4.2	24

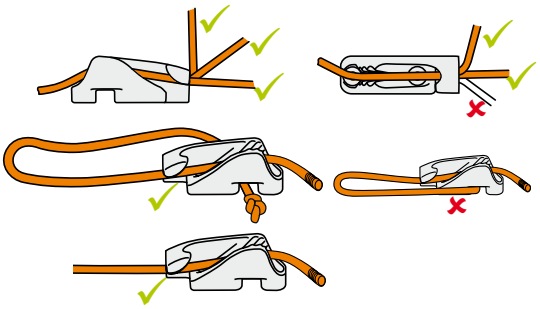

CL277 / CL278 Tauwerkwinkel und Befestigung
CL277 / CL278 Rope rigging and angles

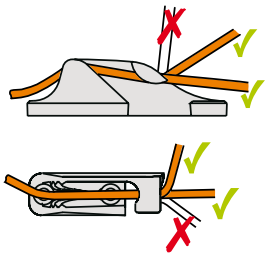

CL217 / CL218 Tauwerkwinkel
CL217 / CL218 Rope angles